KERAVENT
automaatio
Tuomas Ovaska 046-850 3173
etunimi.sukunimi@keragroup.fi

Ryhmäkaapelin poikki pinta-alan mitoitus

$$\text{poikki pinta-ala mm}^2 = \frac{\text{kaapelin kuormitus (A) x kaapelin pituus (m)}}{B}$$

B
24V=80
48V=190

Kaava tuottaa kaapelimitoituksen, joka sallii 15 % jännitehäviön savunpoistotilanteessa.

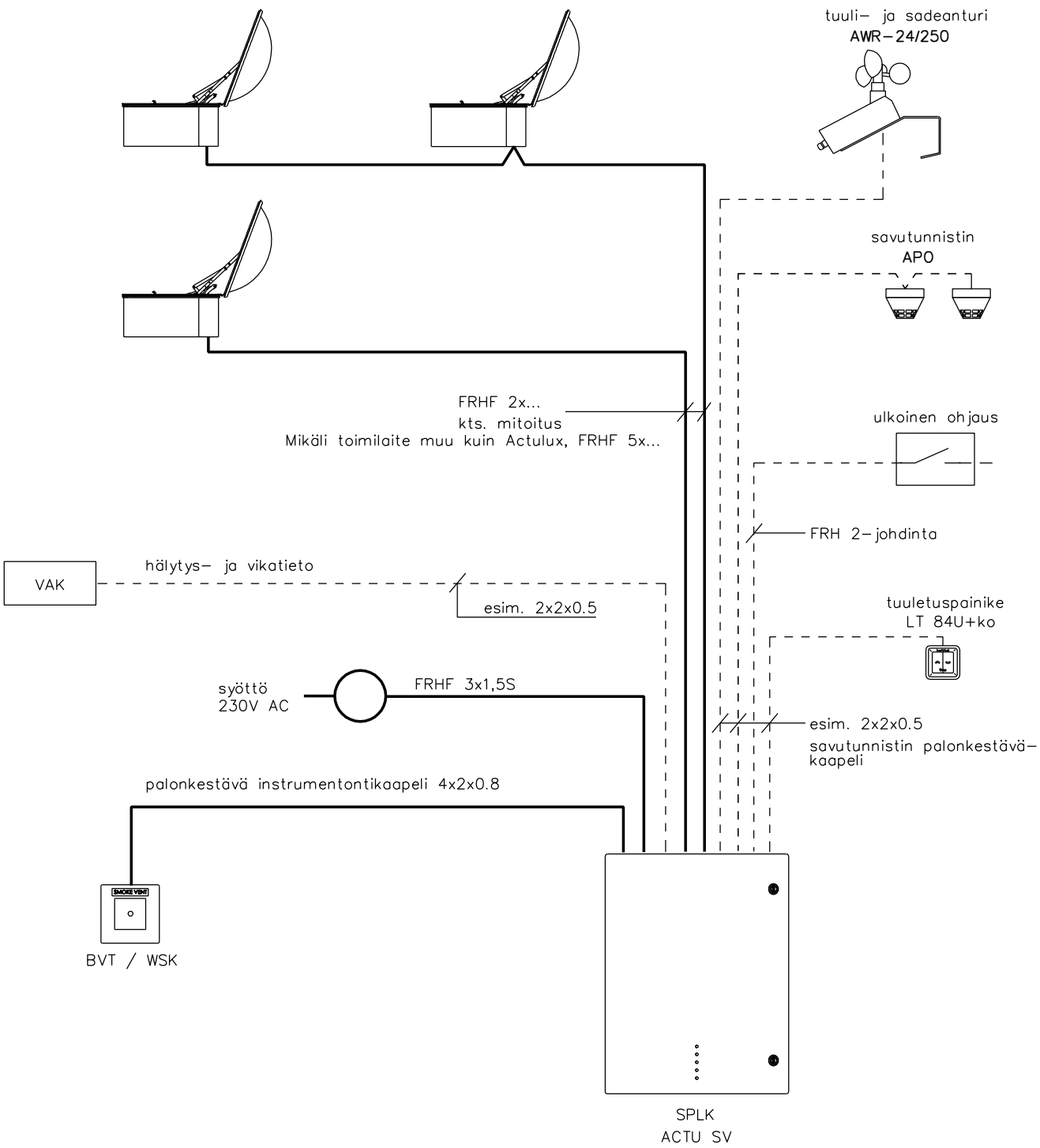

Keskukset:

SV 24V-24A-ds
SV 24V-30A-ds
SV 24V-32A-ds
SV 48V-8A-ds
SV 48V-24A-ds
SV 48V-30A-ds
SV 48V-32A-ds

D muutos
E muutos
F muutos
A muutos
B muutos
C muutos

KERA GROUP	KAAPELOINTIOHJE ACTULUX SV-keskukset	Suunn. /31.10.2014	Kokonaisuus	Sähköpositio	Työnumero
		Piirt.	Lehti 1/1	Piirustusnumero SV ACTU	
		Tark.			